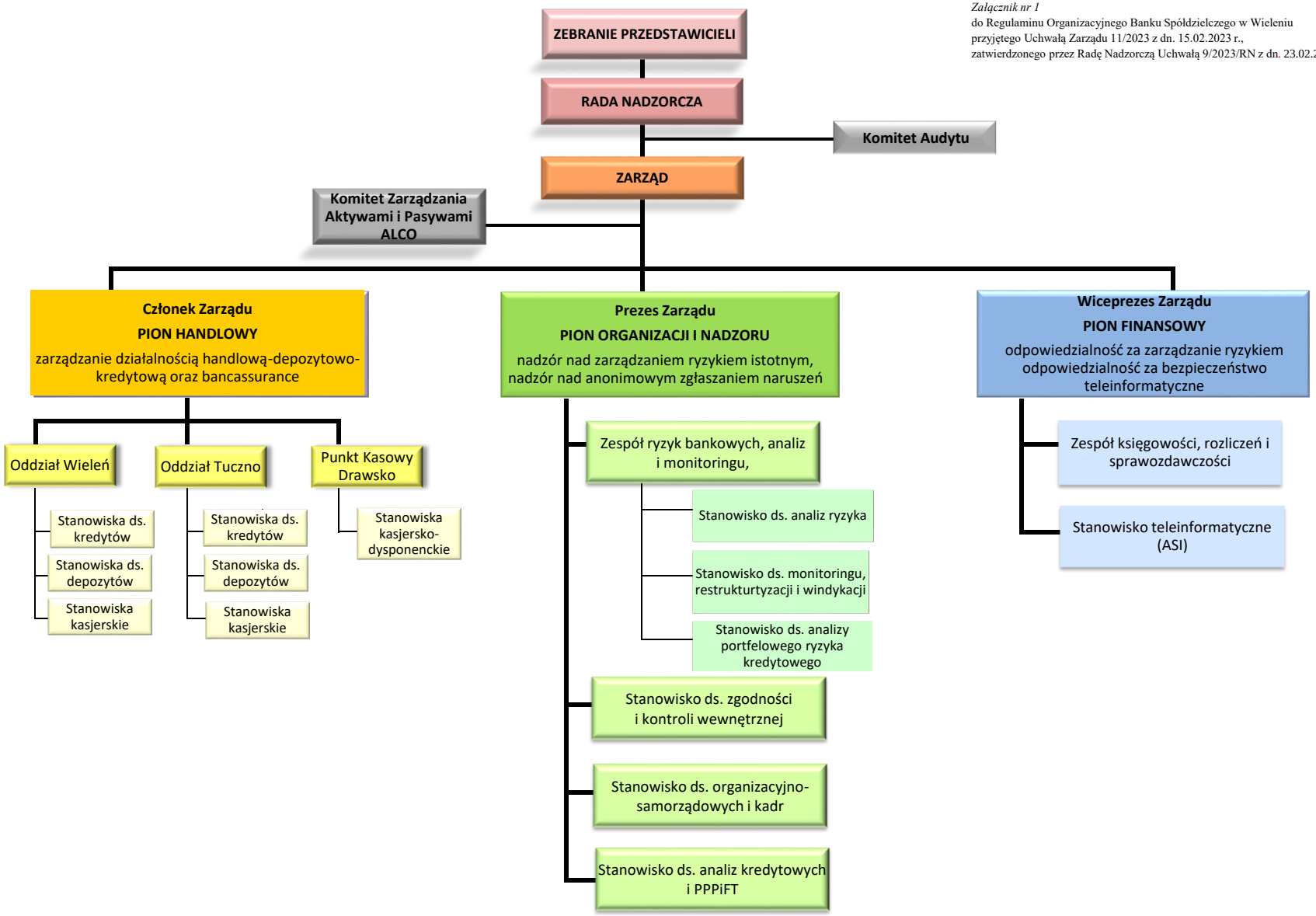Załącznik nr 1
do Regulaminu Organizacyjnego Banku Spółdzielczego w Wieleniu
przyjętego Uchwałą Zarządu 11/2023 z dn. 15.02.2023 r.,
zatwierdzonego przez Radę Nadzorczą Uchwałą 9/2023/RN z dn. 23.02.20223r.